

ADMINISTRATION COMMUNALE DE SAEUL

Formulaire d'inscription 2026/2027 Éducation précoce

Ce formulaire est à remplir obligatoirement pour tout enfant qui fréquentera le cycle 1.0.



Je soussigné(e):

Nom(s)	_____
Prénom(s)	_____
Email	_____
Téléphone	_____

souhaite inscrire mon enfant à l'éducation précoce :

- 1^{ère} inscription (3 ans accomplis au 01/09/2026)
- 2^{ème} inscription (3 ans accomplis au 04/01/2027)

ne veux pas inscrire mon enfant à l'éducation précoce.

aimerais bien être contacté(e) pour une **inscription à la maison relais de Saeul**.

ne veux pas inscrire mon enfant à la maison relais de Saeul.

Données de l'élève:

Nom(s)	_____
Prénom(s)	_____
Matricule	_____
Adresse	_____ _____
Connaissance de langue(s)	<input type="checkbox"/> le Luxembourgeois <input type="checkbox"/> le Français <input type="checkbox"/> l'Allemand <input type="checkbox"/> l'Anglais
Nom(s) et prénom(s) des parents	1. _____ 2. _____

voir verso →

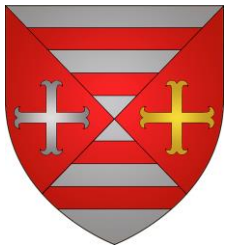

ADMINISTRATION COMMUNALE DE SAEUL

Choix des plages 2026/2027



Veillez cocher au moins 4 demi-journées selon votre convenance s.v.p.:

	Lundi	Mardi <i>(cours uniquement le matin)</i>	Mercredi	Jeudi <i>(cours uniquement le matin)</i>	Vendredi
matin : 8h00 – 11h55					
après-midi : 14h00 – 15h50					

Une surveillance est assurée de 07h50-08h00 et de 13h50-14h00 avant les cours ainsi que de 11h55-12h05 et de 15h50-16h00 après les cours.

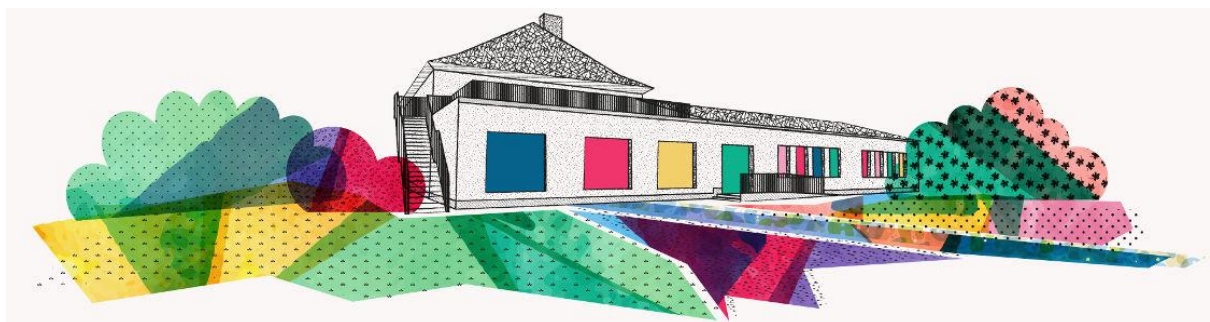

Le présent formulaire est à renvoyer à l'administration communale dans un délai de 15 jours après réception de la présente.

Date: _____

Signature _____